PARC

Lychnis, le petit Korrigan et les jardiniers

Public : maternelles
Durée : 1H30

Au domaine de la Roche Jagu vit un petit Korrigan nommé "Lychnis" bien malicieux : il adore faire des farces aux jardiniers. Aujourd'hui, il a dérobé toutes leurs graines! Pour les aider à fleurir le parc ce printemps, Lychnis nous lance un défi ; mais le parcours est semé d'énigmes! Etes-vous prêts à vous lancer dans l'aventure ?

Une aventure idéale pour une première découverte du Domaine!

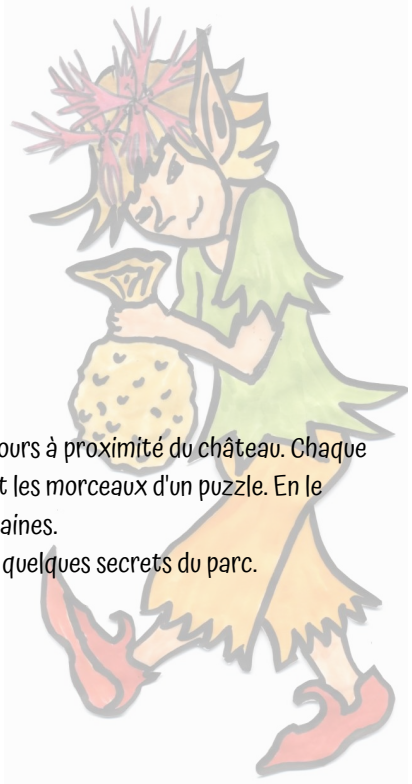

Objectifs :
- Découvrir de manière ludique le site, les jardins et leur histoire
- Apprendre à utiliser ses sens
- Faire appel aux sens de l'observation et de la déduction
- Développer l'esprit d'équipe

Déroulement :
Les enfants partent à la recherche d'indices disséminés par Lychnis le long d'un parcours à proximité du château. Chaque indice, chaque énigme résolue permet aux enfants d'obtenir quelques informations et les morceaux d'un puzzle. En le reconstituant, ils découvriront la cachette où le Korrigan garde précieusement les graines.
Jardiniers, insectes, plantes, chaque étape du parcours donne l'occasion de découvrir quelques secrets du parc.

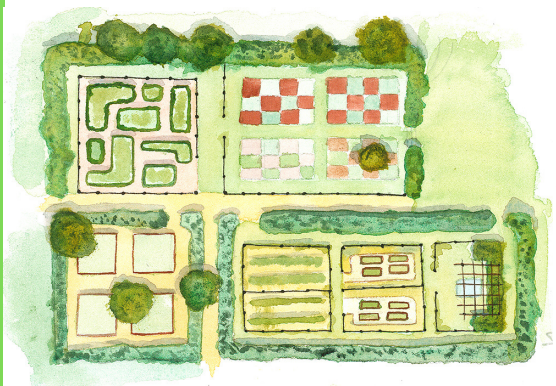

Renseignements et réservations au 02 96 95 62 35

maine départemental côtes d'armor LA ROCHE JAGU